FOOT SAVOIE

Bulletin Officiel N°654

Du 10 janvier 2024

District de Savoie de Football
B.P. N° 401 - 73004 CHAMBÉRY CEDEX
Tél : 04 79 33 84 45 ou 06 06 88 69 81
Email : district@savoie.fff.fr
Site : http://savoie.fff.fr

Demande de médailles Jeunesse et Sports

Les clubs qui souhaitent voir récompenser un adhérent de leur club (Dirigeant /dirigeante, éducateur, membre du bureau ou des manifestations) par l'obtention d'une médaille jeunesse et Sports (bronze argent ou or) sont priés de contacter :

Maurice BILLAUD au 07 50 46 30 08.

Avant le 31 janvier 2024 délai de rigueur

Médaille de bronze à partir de 6 années

Médaille d'argent après 10 années dont 4 après la médaille de bronze

Médaille d'or après 15 années dont 5 après la médaille d'argent.

SOMMAIRE

Comité Directeur ..... **page 2**
Secrétariat ..... **page 3**
Commission FMI ..... **page 4-5**
Commission Sportive ..... **page -6- 7**
Commission des Jeunes ..... **page 8-11**
Commission Futsal ..... **page 12-19**
Commission FAIR PLAY ..... **page 20**
Commission des Coupes ..... **page 21-23**
Commission Féminines ..... **page 24**
Commission Technique ..... **page 25-29**
Commission des Arbitres ..... **page 30-33**
FAFA ..... **page 34**
Commission départementale des Terrains et installations sportives ..... **page 35-37**
Annexes ..... **page 38**

COMITÉ DIRECTEUR

Lundi 8 janvier 2024

Journée des bénévoles

Cette année, la journée des bénévoles aura lieu à Lyon le samedi 23 mars à l'occasion de la rencontre :

FRANCE - ALLEMAGNE

Départ groupé de Chambéry en véhicule dans la matinée, retour après le match. Déplacement pris en charge par le district.

Programme :

- **12h45, repas et spectacle offerts par la FFF à proximité du Groupama Stadium.**
- **19h00, ouverture du stade, billets et cocktail (avant match, mi-temps et après-match) offerts par la FFF**

Les clubs suivants sont priés de nous désigner un(e) bénévole avant **le 4 février :**
CHALLES SF, COEUR DE SAVOIE FOOTBALL, US CHARTREUSE GUIERS, FC DES BAUGES, AS MONTAGNY, FC HAUTE TARENTAISE, MARTHOD SP.
Sans réponse à cette date, d'autres clubs seront choisis.

Pour participer à la journée des Bénévoles, il faut le nom, prénom, numéro de licence de la personne proposée, être licencié FFF et dirigeant depuis au moins 5 ans, avoir un minimum de 18 ans à la date de l'évènement.

Opération mini-buts :

Nous vous informons que l'opération mini-buts est prolongée jusqu'au 15 janvier 2024 inclus.
Les clubs ont jusqu'au 15 janvier 2024 pour utiliser leur code promotionnel et commander sur Le Corner leur(s) paire(s)s de mini-buts.
Pour votre information, un email de relance avec le code promotionnel a été envoyé aux clubs le 7 décembre et le 13 décembre.
Pour toute question, nous vous invitons à les envoyer directement à l'adresse mail lecorner@fff.fr

Lettre du président de la FFF « Les problématiques de Laïcité »

Vous trouverez en annexe un courrier du président de la FFF concernant les problématiques de laïcité. Ainsi, le port de « casques » ou de « vêtements couvrant » pour d'éventuelles raisons médicales est **STRICTEMENT encadré.** Nous restons à votre écoute pour tous renseignements complémentaires.

SECRÉTARIAT

REUNION du Lundi 8 janvier 2024

Correspondances Reçues

Courriers reçus du 2 Janvier 2024 au 08 Janvier 2024

Correspondances Transmises aux Commissions suivantes

Courrier Divers:
AIX F.C. -

Commission d'Appel en matière Disciplinaire :
FC HAUTE TARENTAISE -

Commission Sportive:
CHAMBERY SAVOIE FOOTBALL - MONTMELIAN A. - BIOLLAY FOOTBALL CLUB - U.S. LA RAVOIRE - AIX F.C. - U.S. CHARTREUSE GUIERS – FC VILLARGONDRAN – COGNIN SP -

Commission des Médailles :
FC VILLARGONDRAN

Info Clubs

Les clubs qui fêtent cette année leur 50ème, 75ème ou 100ème anniversaire sont priés de contacter le district avant le **5 février 2024,** afin d'obtenir de la fédération la plaquette correspondante BRONZE ARGENT OR.

Le nouveau dispositif mis en place par la FFF exige que le club soit affilié depuis un nombre d'années révolues pour pouvoir obtenir une récompense (exemple : date d'affiliation du club 1er janvier 1974, la commande d'une plaquette de bronze ne pourra être déclenchée qu'à partir du 1er janvier 2024)

COMMISSION FMI

Président : Patrick JANET 06 64 26 44 76

10 janvier 2024

Président : Patrick JANET 06.64.26.44.76
Membre : Jérôme SPADA 06 76 04 25 57

Mail : savoiefmi@outlook.fr

FMI : Rappel procédure pour match non joué

IMPORTANT : Nous rappelons que dès qu'un match est mis à disposition des clubs, la FMI doit être faite, même en cas de forfait d'une équipe.

la procédure est disponible sur le site du district.

https://savoie.fff.fr/wp-content/uploads/sites/106/2020/09/document-absence-FMI-2023-2024.pdf

FMI : INCIDENTS RENCONTRES

IMPORTANT : Nous rappelons que dès que vous rencontrez un problème avec votre match sur la tablette et que vous utilisez une feuille papier, vous devez envoyer le document d'absence FMI

la procédure est disponible sur le site du district.

https://savoie.fff.fr/simple/document-absence-fmi/

FMI : documentation

Je vous rappelle que sous les onglets PRATIQUE/FMI vous trouverez des documents pouvant vous aider dans la gestion de la FMI
Et sur internet dans assistance FMI (adresse/) vous trouverez des informations importantes comme le guide utilisateur ainsi que la configuration minimale des tablettes

FMI : TABLETTES et point d'attention

Comme déjà indiqué sur plusieurs PV, le district n'a pas de tablettes à mettre à disposition des clubs
Vous devez vous en procurer une qui réponde aux critères demandés

- RAM : 2Gb

- Ecran : 10"(Android) / 9.4"(Ipad)
- Résolution Ecran : 1280 x 800 pixels
- Batterie : 6400 mAh
- CPU : Quad-core ARM @ 1.8GHz
- Capacité de stokade : 16Gb

ATTENTION : Certaines nouvelles tablettes ont un nouveau système d'exploitation qui ne permet pas de charger l'application FMI à partir du store.

Les tablettes récentes concernées indiquent que l'application n'est plus disponible sur le store officiel de Google.

Une procédure validée par certains clubs déjà, permet de contourner le problème

Il faut pour cela télécharger et installer le fichier d'installation (apk) de l'application FMI.

Télécharger le lien APK :

- **https://app.lfpl.fr/fmi/feuille_de_match_informatisee_3_9_0_0.apk**

Pour installer cette application, vous devez autoriser l'installation des applications inconnues via le navigateur de votre tablette.

Voici un exemple de procédure pour les tablettes Lenovo TAB M10.

1. **Paramètres**
2. **Applis et notifications**
3. **Préférences avancées**
4. **Accès spécifiques des applications**
5. **Installation d'applis inconnues**
6. **Sélectionner « Chrome »**
7. **Autoriser cette source**

J.P Création
Sérigraphie - Flocage - Broderie
346 Rue Aristide Bergès - ZI de Bissy - 73 000 CHAMBERY
tel. 04 79 25 62 71
mail. jpcreation@jpcreation.fr

COMMISSION SPORTIVE

Président : Christophe VALENTINO

SENIORS

Responsable : Cédric YSARD 07 71 01 89 31
Adjoint : Sauveur MICALLEF 06 23 06 49 93

Réunion du 8 janvier 2024

Les membres de la Commission vous présentent leurs meilleurs vœux pour cette nouvelle année 2024

Présents : Sauveur MICALLEF, Cédric YSARD, Jacky GACHET
Excusé : Christophe VALENTINO

Note aux clubs

La Commission Sportive informe les clubs que courant janvier 2024 elle va étudier toutes les feuilles de matchs Aller 2023, pour contrôler les clubs qui sont en infraction de l'article 26-10-2 et qui n'ont pas inversé leurs rencontres et appliquera l'amende prévue à cet effet.

US GRIGNON1 / FC VILLARGONDRAN : 1 Match D3B n° 26473936 du 17 décembre 2023
La commission sportive demande au club de l'**US GRIGNON** de nous faire parvenir un rapport ainsi que la feuille de match papier établie suite à la rencontre citée ci-dessus, pour le lundi 15 janvier 2024.

AS CUINES VAL D'ARC 1/ FC LAISSAUD 1 : D2 du 17 décembre 2023 Match n°26533428
La commission sportive Demande au club de l'**AS CUINES** de nous faire parvenir un Arrêté municipal, en bonne et due forme, tel qu'envoyé en préfecture avant le lundi 15 janvier 2024 au plus tard.

Les clubs qui désirent engager une équipe en D5 pour la phase printemps doivent le faire par mail au district avant le 18 février 2024.
Pour toute information sur le déroulement, prendre contact avec un membre de la commission sportive.

Homologations

Match D1 N°26467746 du 19 novembre 2023 : UO ALBERVILLE 1/ FC HTE TARENTAISE 1
Attendu que le club du FC HTE TARENTAISE a refusé de reprendre le jeu à la 70ème minute -
Match perdu par pénalité au club du FC HTE TARENTAISE

Résultat du match :	UO ALBERTVILLE :	3 pts,	3 buts
	FC HTE TARENTAISE :	-1pt	0 but

Désignation d'un délégué mandaté par le District de Savoie pour le match retour le 05 mai 2024 au frais du club de l'UO ALBERTVILLE.

⚠️ **Précisions sur l'application de l'article 26-10-2 :**
En cas de terrain impraticable (arrêté municipal ou constat de délégué de secteur), les responsables de la commission sportive doivent OBLIGATOIREMENT être prévenu par téléphone (message vocal si besoin) au plus tard la veille de la rencontre.
Responsable Séniors : Cédric YSARD : 07 71 01 89 31
Adjoint Séniors : Sauveur MICALLEF : 06 23 06 49 93

Rappel règlement sportif du district

PV N° 640 du 27 septembre 2023 décision du Comité Directeur
Rappel : Article 39-4 du règlement du District – Indemnités suite Forfait Général
Pour cette saison, en championnat D5 séniors et féminines, le forfait général interviendra au 5ème forfait et non pas au 3ème. Les amendes dues au district pour forfait sont ramenées à 50 €.

6 - 2 – 1 - Match se déroulant en nocturne

1) **Lorsqu'un club en District de Savoie dispose d'installations classées en catégorie E-5 selon les règlements généraux de la FFF, il pourra fixer auprès de la Commission Sportive la rencontre le vendredi (avec l'accord des deux (2) clubs), le samedi à la demande seule du club recevant. 23 Règlements sportifs du District de Savoie de Football & Annexe Championnats Jeunes Saison 2019/2020 L'heure de la rencontre sera fixée à 20 H 00 son adversaire ne pourra refuser son accord pour le samedi.**

2) **Un club dès communication de la composition de sa poule de championnat peut solliciter le coup d'envoi de ses rencontres à domicile, le samedi ou le vendredi à 18 H 00 ou 19 H 00. Cette demande doit être formulée auprès de ses adversaires et de la Commission Sportive 15 jours au plus tard avant la première journée de compétition. Les clubs adverses en cas de désaccord doivent faire parvenir l'avis motivé de leur refus au club demandeur et à la Commission Sportive 15 jours avant la date de la rencontre (Celle-ci sera alors fixée définitivement à 20 H 00 le samedi).**

LA COMMISSION RAPPELLE QUE SEUL LES MAILS VENANT DE LA MESSAGERIE OFFICIELLE DU CLUB SERONT PRIS EN COMPTE
« Beaucoup trop de mails viennent de messageries personnelles !!! »
Numéro du club « 0000000@laurafoot.fff.fr »
VEUILLEZ renseigner au plus tôt sur foot club les contacts club saison 2023/2024
« Au moins 2 personnes du club »
Afin de pouvoir joindre le club le week-end en cas de divers problèmes MERCI.

COMMISSION DES JEUNES

Président : Christophe VALENTINO

Lundi 8 janvier 2024

U20

Responsable : Alain HANS 06 28 06 72 52 / 09 81 68 31 63

COURRIERS RECUS

ENT. S DRUMETTAZ MOUXY : **nécessaire fait sur foot 2000.**

CHAMPIONNATS

MATCHS NON-JOUES la commission mettra les dates FIN JANVIER

MATCH N° 26779658 FC ST-BALDOPH 1 / AS MONT JOVET BOZEL 1
MATCH N° 26781109 CHAMBERY SPORT 73 1 / US LA MOTTE SERVOLEX 2
MATCH N° 26780442 AS MONT JOVET BOZEL 1 / FC BELLE ETOILE MERCURY 1
MATCH N° 26781111 JS CHAMBERIENNE 1 / CHAMBERY SPORT 73 1
MATCH N° 26781114 GAPS 1/ FC ST-BALDOPH 1

U17 **Martine LECHALARD : 06 13 59 62 41**

IMPORTANT

TOUS les matchs sont programmés à 14H30 (HORAIRE HIVER) et ne peuvent être retarder que si l'éclairage est homologué, de plus toutes les modifications se font sur FOOTCLUB avec accord des deux clubs concernés

NOTE AUX CLUBS

RAPPEL IMPORTANT
Il est rappelé aux clubs qu'il est obligatoire d'appeler le délégué de terrain de votre secteur afin qu'il vienne vérifier l'état de celui-ci.
Tout manquement au règlement sera amendé.

IMPORTANT RAPPEL

IL EST OBLIGATOIRE DE NOTER LE N° DU MATCH, CATEGORIE POUR CHAQUE COURRIER SANS CELUI-CI LE COURRIER NE SERA PAS VALIDE.

La composition des poules paraitra ultérieurement.

La commission vous souhaite une BONNE ANNEE

U15 Gilles HUNSTEDT : 06 11 58 79 78

NOTES AUX CLUBS

La commission prépare le championnat de printemps.
Elle attend vos désidératas, plus vite ils arriveront plus vite les poules sortiront.
Ne pas attendre la dernière minute, la commission vous remercie pour votre compréhension.

COURRIERS DES CLUBS

CHAMBERY SAVOIE FOOTBALL - U.S. LA RAVOIRE.
Pour répondre à vos questions la commission attend les désidératas des autres Clubs et ne manquera pas de vous tenir informé et de faire le nécessaire si cela est possible.

A.S. BARBERAZ : Noté votre engagement équipe 2 en D.3.

COGNIN SPORT : Noté votre tournoi du 20/21 janvier 2024.
La commission vous demande de bien respecter le temps de jeu.

le Local Brasserie Locavore
MADE IN SAVOIE PRODUITS LOCAUX HAUTE-SAVOIE & ISÈRE

U13

Hugues DIETZ : 06 84 83 88 21
Faïçal REMILI : 06 18 18 30 28

COURRIERS

BIOLLAY FC : Inscription printemps
1 équipe en D3

FC. VILLARGONDRAN : Inscription printemps
FC. MAURIENNE : 3 équipes
1 équipe en D1 B, 1 équipe en D2 et 1 équipe en D3
(Souhait : équipes D2 et D3 en jumelage)

CRITERIUM U13 REGIONAL

Classement définitif des 3 premiers qui désigne les équipes qui participeront au critérium régional 2024

- **1er :** **US. LA MOTTE SERVOLEX 1**
  18 points (match gagné 2 à 1 contre CHAMBERY SF 1)

- **2ème :** **CHAMBERY SAVOIE FOOTBALL 1**
  18 points (match perdu 2 à 1 contre US. LA MOTTE SERVOLEX 1)

- **3ème :** **FC. NIVOLET 1**
  15 points

COMMISSION FUTSAL

Président : Jacky GACHET 06 12 22 99 82

Mercredi 10 janvier 2024

Championnat Futsal Séniors Savoie / Haute Savoie Pays de Gex

SONT INSCRITS EN CHAMPIONNAT BI DEPARTEMENTAL

Coté Savoie

ASS FUTSAL ROCHETTE O 2
U S CHARTREUSE GUIERS 1
FUTSAL BOURGET UNITED
LE HAUT FOOTBALL CLUB DE CHAMBERY

Coté Haute Savoie

A S THONON
CBF 74
FLAC 2

Pour la saison 2023/2024, 7 formations qui se rencontrent en matchs aller/retour soit 12 matchs.
Les 4 premiers jouent le titre sur un mini championnat de 6 rencontres (aller/retour)
Les 3 derniers jouent les places de 5 / 8 sur un mini championnat de 4 rencontres (aller/retour)
Début du championnat semaine du 16 au 22 Octobre 2023
Voici les 3 premières journées du calendrier, le calendrier est en ligne sur le site.

JOURNEE N° 1
FUTSAL BOURGET UNITED contre U S CHARTREUSE GUIERS
Remis à une date ultérieure

JOURNEE N°5
CBF 74 contre US CHARTREUSE GUIERS
SAMEDI 27 JANVIER 2024 A 18H00 GYMNASE BRIFFOD

JOURNEE N° 7
CBF 74 contre FLAC 2
SAMEDI 23 DECEMBRE 2023 A 18H00 GYMNASE BRIFFOD

JOURNEE N° 8
EXEMPT : AS THONON
U S CHARTREUSE GUIERS CONTRE FLAC 2
MARDI 16 JANVIER 2024 A 21H00 GYMNASE DES ECHELLES
HFCC CONTRE FBU
JEUDI 18 JANVIER 2024 A 20H45 GYMNASE COTE ROUSSE CHAMBERY
AFRO 2 CONTRE CBF 74
VENDREDI 19 JANVIER 2024 A 21H00 GYMNASE DU CENTENAIRE A LA ROCHETTE

Coupes de Savoie Futsal

Décision lundi 18 décembre par le Comité Directeur
L'organisation de la finale est attribuée au club de UGINE AS

SENIORS MASCULINS
Dates des rencontres :
1er tour : Semaine du 8 au 14 janvier 2024
2ème tour : Semaine du 22 au 28 janvier 2024
3ème tour : Semaine du 05 au 11 février 2024
Finale le 25 février 2024

Inscriptions au jour de parution du PV :

FLAC 2	AS THONON	US CHARTREUSE GUIERS	AFRO 2
CBF 74	FBU	HFCC	US LA MOTTE SERVOLEX
JS CHAMBERY			

Tirage au sort effectué par Denis CRESTEE, secrétaire général du District de Savoie de Football, le lundi 11 décembre 2023 :
ATTENTION, un club prend la place de l'exempt.

US CHARTREUSE GUIERS CONTRE AS BRISON ST INNOCENT
MARDI 9 JANVIER 2024 A 21H00 AU GYMNASE DES ECHELLES

CBF 74 CONTRE US LA MOTTE SERVOLEX
DIMANCHE 14 JANVIER 2024 A 18H00 GYMNASE BRIFFOD A BONNEVILLE

FLAC 2 CONTRE FBU
SAMEDI 13 JANVIER 2024 A 12H30 GYMNASE SOMMEILLER A ANNECY

AS THONON CONTRE JS CHAMBERY
DIMANCHE 14 JANVIER 2024 A 20H00 GYMNASE DU GENEVRAY A THONON

AFRO 2 CONTRE HFCC
VENDREDI 12 JANVIER 2024 A 21H00 GYMNASE DU CENTENAIRE VALGELON LA ROCHETTE

Attention : pour les équipes qui n'évoluent pas en championnat, merci de designer un correspondant futsal dans FOOTCLUB pour la FMI obligatoire. **Le règlement de l'arbitre se fait par le club qui reçoit.**

SENIORS FEMININ
2ème plateau 20 ou 21 janvier 2024 toutes les équipes (APCR candidat pour recevoir 1 plateau au gymnase BOUTRON)
3ème plateau 3 ou 4 février 2024 toutes les équipes
6 équipes classées par addition de point sur l'ensemble des 3 plateaux sont qualifiés
1/2 finale, 2 poules de 3 avec 1 qualifié par poule le 17 ou 18 février 2024
Finale le 25 FEVRIER 2024
APCR propose le gymnase BOUTRON le 21 JANVIER 24

ENT APCR/ESB	COEUR DE SAVOIE	ENT F CHAUTAGNE
US ST REMY	ENT GFVD	USC AIGUEBELLE
US DOMESSIN	FC LA ROCHETTE	FC HAUTE TARENTAISE
AF MONTMELIAN	ES MOUXY DRUMET	AS BARBERAZ
AS UGINE	AIX FC	US CHARTREUSE GUIERS
FC CHAMBOTTE		

1 fois 13 minutes, e***n cas d'égalité à la fin de la rencontre, 3 tirs au but par des joueuses présentes sur le terrain à la fin de la rencontre puis mort subite si besoin. 3 pts rencontrent gagnée sur terrain, 2 pts rencontre gagnée aux tirs au but, 1 pt rencontre perdue aux tirs au but, 0 pt rencontre perdue sur le terrain. Classement général sur 3 tours. Les 6 équipes en tête, qualifiées pour les demies finales.2 poules de 3 avec 1 qualifié par poule pour la finale.***

ATTENTION, RETRAIT DE L'EQUIPE DU FCHT 2. MONTMELIAN, AIGUEBELLE et COEUR DE SAVOIE

MERCI DE VOUS MUNIR D'UN SECOND JEU DE MAILLOTS, CHASUBLES, BALLON SPECIFIQUE FUTSAL. RAPPEL, LES COLLANTS SONT INTERDITS SAUF GARDIEN

CLASSEMENT 1er PLATEAU :

ENT APCR/ESB	5 PTS
AS UGINE	4 PTS
FC LA ROCHETTE	3 PTS
E F CHAUTAGNE	2PTS
COEUR DE SAVOIE F	O PT

CLASSEMENT 2ème PLATEAU

FC CHAMBOTTE	5 PTS
ENT GFVD 2	4 PTS
AS BARBERAZ	3 PTS
US AIGUEBELLE	0 PT
US MONTMELIAN	0 PT

CLASSEMENT 3ème PLATEAU

ES DRUMETTAZ MOUXY	5 PTS
US DOMESSIN	4 PTS
US CHARTREUSE GUIERS	3 PTS
US ST REMY	2 PTS
AIX FC	1 PT

2ème JOURNEE

POULE A

DIMANCHE 21 JANVIER 2024 AU GYMNASE BOUTRON A CHAMBERY LE HAUT
CLUB SUPPORT ENT APCR/ESB RDV 9H00 DEBUT 09H45
EF CHAUTAGNE
FC CHAMBOTTE
ES DRUMETTAZ MOUXY
US ST REMY

POULE B

DIMANCHE 21 JANVIER 2024 AU GYMNASE BOUTRON A CHAMBERY LE HAUT
CLUB SUPPORT ENT APCR/ESB RDV 12H00 DEBUT 12H45
AS UGINE
FC LA ROCHETTE
AS BARBERAZ
US DOMESSIN

POULE C

DIMANCHE 21 JANVIER 2024 AU GYMNASE BOUTRON A CHAMBERY LE HAUT
CLUB SUPPORT ENT APCR/ESB RDV 15H00 DEBUT 15H45
ENT APCR/ESB
GFVD 2
US CHARTREUSE GUIERS
AIX FC

Attention, toutes les formations participent aux 3 premières journées
2ème journée les 20 ou 21 janvier 2024.
3ème journée les 3 ou 4 février 2024. Nous recherchons des gymnases

U 18/19/20 MASCULIN INSCRIPTION PAR MAIL (1 maxi par club)

Match à élimination directe
1er tour 6 ou 7 JANVIER 2024
2ème tour 20 ou 21 JANVIER 2024
3ème tour 3 ou 4 FEVRIER 2024
Finale le 25 FEVRIER 2024

INSCRITS :
FC MERCURY
AIX FC
GAPS
US CHARTREUSE GUIERS

Tirage effectué par M BILLAUD Maurice, vice-président du District de Savoie de Football, le 11 décembre 2023
Ces rencontres doivent se jouer soit les 6 ou 7, 13 ou 14, 20 ou 21 janvier 2024
Merci de faire un retour au district le plus rapidement possible sur la date, le gymnase ou l'impossibilité de jouer à domicile.

FC MERCURY contre GAPS
DIMANCHE 21 JANVIER 2024 A 15H00 GYMNASE HERBERT WINTER A ALBERTVILLE
FC AIX contre US CHARTREUSE GUIERS
SAMEDI 13 JANVIER 24 A 15H00 GYMNASE GARIBALDI AIX LES BAINS
ATTENTION : POUR LES EQUIPES, MERCI DE DESIGNER UN CORRESPONDANT FUTSAL DANS FOOTCLUB POUR LA FMI OBLIGATOIRE.
MERCI DE VOUS MUNIR D'UN SECOND JEU DE MAILLOTS, CHASUBLES, BALLON SPECIFIQUE FUTSAL. RAPPEL, LES COLLANTS SONT INTERDITS SAUF GARDIEN
L'EQUIPE QUI RECOIT REGLE L'ARBITRE.

U 16/17 MASCULIN INSCRIPTION PAR MAIL (1 maxi par club)

Match à élimination directe
1er tour 6 ou 7 JANVIER 2024
2ème tour 20 ou 21 JANVIER 2024
3ème tour 3 ou 4 FEVRIER 2024
4ème tour 10 ou 11 FEVRIER 2024
Finale le 25 FEVRIER 2024

INSCRITS :
FC MERCURY
FC NIVOLET
GAPS
AIX FC
AS UGINE
FC CHAUTAGNE
FC LA ROCHETTE
US CHARTREUSE GUIERS
F C ST BALDOPH
AS HAUTE COMBE DE SAVOIE
ENT BASSE MAURIENNE
FC CHAMBOTTE
U O ALBERTVILLE

Tirage effectué par M GACHET Jacky, responsable Futsal du District de Savoie de Football, le 11 décembre 2023
Ces rencontres doivent se jouer soit les 6 ou 7, 13 ou 14, 20 ou 21 janvier 2024

Merci de faire un retour au district le plus rapidement possible sur la date, le gymnase ou l'impossibilité de jouer à domicile.
Tour de cadrage pour 6 équipes est prévu les 3 ou 4 février 2024

MERCI DE VOUS MUNIR D'UN SECOND JEU DE MAILLOTS, CHASUBLES, BALLON SPECIFIQUE FUTSAL. RAPPEL, LES COLLANTS SONT INTERDITS SAUF GARDIEN
L'EQUIPE QUI RECOIT REGLE L'ARBITRE.

1er TOUR
RESTE A JOUER
FC NIVOLET contre UO ALBERTVILLE
DIMANCHE 14 JANVIER 24 A 19H30 Gymnase Municipal de BASSENS, route de VEREL
A S UGINE contre ENT BASSE MAURIENNE
SAMEDI 20 JANVIER 2024 A 14H00 COMPLEXE SPORTIF D'UGINE
U S CHARTREUSE GUIERS contre F C ST BALDOPH
SAMEDI 20 JANVIER 24 A 14H00 AU GYMNASE DES ECHELLES

QUALIFIES POUR LE TOUR DE CADRAGE ET EN ATTENTE DES AUTRES RESULTATS :
A S HAUTE COMBE DE SAVOIE
FC MERCURY
FC CHAMBOTTE
GAPS
Attention : pour les équipes, merci de designer un correspondant futsal dans FOOTCLUB pour la FMI obligatoire.

U 14/15 MASCULIN INSCRIPTION PAR MAIL (1 maxi par club)
Rencontres par plateaux
1er tour en plateaux 13 ou 14 JANVIER 2024
2ème tour en plateaux 27 ou 28 JANVIER 2024
3ème tour en plateaux si besoin 10 ou 11 FEVRIER 2024
1/2 finale, 2 poules de 3 avec 1 qualifié par poule 17 ou 18 FEVRIER 2024
Finale le 25 FEVRIER 2024

INSCRITS :
FC MERCURY
FC NIVOLET
AS UGINE
US LA MOTTE SERVOLEX
GAPS
FC CHAUTAGNE
FC LA ROCHETTE
ES LE BOURGET DU LAC
AFRO
US CHARTREUSE GUIERS
E S TARENTAISE
GROU JEU LA SAVOYARDE
FC CHAMBOTTE
AS HAUTE COMBE DE SAVOIE
ENT BASSE MAURIENNE
A S BARBERAZ
VAL D'HYERES

Tirage effectué par M GACHET Jacky, responsable Futsal du District de Savoie de Football, le 11 décembre 2023
Les plateaux devront avoir lieu les 13 ou 14 janvier 2024, merci aux clubs qui peuvent recevoir un plateau de se manifester, il faut un créneau horaire de 2H30 environ.
3 qualifiés par plateau pour le 2ème tour

PLATEAU 1
DIMANCHE 14 JANVIER 2024 AU GYMNASE DE NOVALAISE
RENDEZ VOUS 14H30 DEBUT 15H00 CLUB SUPPORT : GAPS
FC MERCURY
GAPS
ENT BASSE MAURIENNE
AS HAUTE COMBE DE SAVOIE

PLATEAU 2
SAMEDI 13 JANVIER 2024 AU GYMNASE DES ECHELLES
RENDEZ VOUS 13H30 DEBUT 14H00 CLUB SUPPORT : US CHARTREUSE GUIERS
FC NIVOLET
AS BARBERAZ
US CHARTREUSE GUIERS
ES TARENTAISE

PLATEAU 3
SAMEDI 13 JANVIER 2024 AU GYMNASE DU CENTENAIRE A LA ROCHETTE
RENDEZ VOUS 15 H00 DEBUT 15H45 CLUB SUPPORT : AFRO
AS UGINE
US LA MOTTE SERVOLEX
FC LA ROCHETTE
ES LE BOURGET DU LAC

PLATEAU 4
SAMEDI 13 JANVIER 2024 AU GYMNASE DU CENTENAIRE A LA ROCHETTE
RENDEZ VOUS 11 H30 DEBUT 12H15 CLUB SUPPORT : AFRO
AFRO
FC CHAMBOTTE
GROU JEU LA SAVOYARDE
E F CHAUTAGNE
VAL D'HYERES

U14/15 FEMININ INSCRIPTION PAR MAIL (1 maxi par club) Les rencontres sous forme de trois plateaux se dérouleront des week-ends suivants :
2ème plateau 20 ou 21 janvier 2024 toutes les équipes
3ème plateau 3 ou 4 février 2024 toutes les équipes
6 équipes classées par addition de point sur l'ensemble des 3 plateaux sont qualifiés
1/2 finale, 2 poules de 3 avec 1 qualifié par poule le 17 ou 18 février 2024
Finale le 25 FEVRIER 2024

INSCRIPTIONS : FC NIVOLET avec possibilité d'organiser un plateau U15F le samedi 06 /01/24 de 9H00 à 12H30

GAPS
ES DRUMET MOUXY
AIX FC
U S LA MOTTE SERVOLEX
U S CHARTREUSE GUIERS
AS UGINE
FC CHAMBOTTE
ENT BASSE MAURIENNE
A S BARBERAZ

1er TOUR
CLASSEMENT PLATEAU 1

FC NIVOLET	1er	5 PTS
ES DRUMETTAZ MOUXY	2ème	4 PTS
US LA MOTTE SERVOLEX	3ème	3 PTS
ENTENTE BASSE MAURIENNE	4ème	2 PTS
AS UGINE	5ème	1 PT

CLASSEMENT PLATEAU 2

AIX LES BAINS FC	1er	5 PTS
GAPS	2ème	4 PTS
FC CHAMBOTTE	3ème	3 PTS
US CHARTREUSE GUIERS	4ème	2 PTS
AS BARBERAZ	5ème	1 PT

2ème TOUR HORAIRES ET LIEU A DEFINIR 20 ou 21 janvier 2024

PLATEAU 1
FC NIVOLET
GAPS
FC CHAMBOTTE
ENT BASSE MAURIENNE
AS BARBERAZ
PLATEAU 2 HORAIRES ET LIEU A DEFINIR 20 ou 21 janvier 2024
AIX FC
US CHARTREUSE GUIERS
ES DRUMETTAZ MOUXY
US LA MOTTE SERVOLEX
AS UGINE

Attention, toutes les formations participent aux 3 premières journées
2ème journée les 20 ou 21 janvier 2024
3ème journée les 3 ou 4 février 2024

U 12/13 MASCULIN PAR MAIL (1 maxi par club)

Rencontres par plateaux
1er tour en plateaux 13 ou 14 JANVIER 2024
2ème tour en plateaux 27 ou 28 JANVIER 2024
3ème tour en plateaux 10 ou 11 FEVRIER 2024
1/2 finale, 2 poules de 3 avec 1 qualifié par poule 17 ou 18 FEVRIER 2024
Finale le 25 FEVRIER 2024

INSCRITS :

FC MERCURY
FC NIVOLET
AS UGINE
U S LA MOTTE SERVOLEX
AIX FC
GAPS
FC LA ROCHETTE
ES LE BOURGET DU LAC
BIOLLAY FC
AFRO
US CHARTREUSE GUIERS
E S TARENTAISE
FC SUD LAC
ENT VAL D'HYERES
GROU JEU LA SAVOYARDE
FC CHAMBOTTE

AS HAUTE COMBE DE SAVOIE
FC HAUTE TARENTAISE
ENT BASSE MAURIENNE
CHAMBERY SAVOIE FOOT
A S BARBERAZ
US LA RAVOIRE

3 qualifiés par plateau pour le 1er tour

PLATEAU 1
DIMANCHE 14 JANVIER 2024 GYMNASE DELPHINE ET JONATHAN CHAMBERYRENDEZ VOUS 8H30 DEBUT 09H15
US LA MOTTE SERV
FC MERCURY
BIOLLAY FC
FC SUD LAC

PLATEAU 2
SAMEDI 13 JANVIER 2024 AU GYMNASE DU CENTENAIRE A LA ROCHETTE
RENDEZ VOUS 8H30 DEBUT 9H15 CLUB SUPPORT : AFRO
FC NIVOLET
AS UGINE
AFRO
AS HAUTE COMBE DE S
US LA RAVOIRE

PLATEAU 3
DIMANCHE 14 JANVIER 2024 GYMNASE DELPHINE ET JONATHAN CHAMBERY
RENDEZ VOUS 10H30 DEBUT 11H15
FC AIX
GAPS
US CHARTREUSE GUIERS
GR J LA SAVOYARDE

PLATEAU 4
DIMANCHE 14 JANVIER 2024 GYMNASE DELPHINE ET JONATHAN CHAMBERY
RENDEZ VOUS 12H45 DEBUT 13H30
CHAMBERY SAV F
FC ROCHETTE
ES TARENTAISE
ENT BASSE MAURIENNE

PLATEAU 5
DIMANCHE 14 JANVIER 2024 GYMNASE DELPHINE ET JONATHAN CHAMBERY
RENDEZ VOUS 15H00 DEBUT 15H45
FC CHAMBOTTE
ES LE BOURGET DU LAC
ENT VAL D'HYERES
FC HAUTE TARENTAISE
AS BARBERAZ

COMMISSION FAIR PLAY

Lundi 8 janvier 2024

CARTON BLEU

CHALLENGE DE LA SPORTIVITE
CARTON BLEU 2023-2024

C'est la fin des matchs « phase 1 » en **U17** et **U15**.

Il est temps pour tous les clubs participants de remplir le formulaire **CARTON BLEU** pour la phase automne. Un autre formulaire sera donné pour la phase printemps. L'addition des deux établira le classement final par équipe.
Les dotations de ce challenge sont données en partenariat avec SPORT2000 et distribuées à l'assemblée générale de début de saison suivante.
Les équipes ne renvoyant pas ce formulaire ne pourront pas prétendre à dotation.
Les équipes ayant fait un forfait ne participeront pas à ce challenge.

Vous pouvez le télécharger avec le lien ci-dessous ou le retrouver sur le site du district.

https://savoie.fff.fr/wp-content/uploads/sites/106/2022/09/feuille-carton-bleu-AUTOMNE.pdf

CONSIGNES :
- TOUT ECRIRE EN MAJUSCULE ET DE MANIERE LISIBLE
- Bien noter votre club, la catégorie et la poule
- Noter uniquement les clubs chez qui vous vous êtes déplacés
- Retourner ce document au secrétariat du district : district@savoie.fff.fr

Merci de le renvoyer rapidement et au plus tard mi-février.

Pour tout renseignement complémentaire vous pouvez contacter :
M. MOREL-BIRON Francis au 07.68.57.28.64

COMMISSION DES COUPES

Président : Jérôme SPADA 06 76 04 25 57

Membres : Maurice BILLAUD, Ghislaine RAYNAL, Patrick JANET

Réunion du 08 Janvier 2024

Présents : Jérôme SPADA, Maurice BILLAUD, Patrick JANET
Excusée : Ghislaine RAYNAL,

RETOUR TROPHEES 2023

Merci aux clubs cités ci-dessous de rapporter au district les trophées remportés lors des Finales 2023

MONTMELIAN – US PONTOISE – LA ROCHETTE – CSF – CHARTREUSE GUIERS
FC NIVOLET – JS CHAMBERY
Avant le 26 février 2024 dernier délai

ORGANISATION FINALE

La commission des Coupes en accord avec le Comité Directeur décide d'attribuer les finales aux clubs suivants :

U13 PITCH à DRUMETTAZ MOUXY
Le 06 avril 2024

U11 CA – U13 PIGNIER/SERALINI au FC St JULIEN
Le 09 mai 2024

U15 à 8 - U15 – U17 – U20 au FC MERCURY
Le 08 juin 2024

Les finales séniors féminines et masculines auront lieu le samedi 01 juin 2024 chez le vainqueur du championnat de Division 1 de la saison dernière à savoir :
MONTMELIAN AF

COUPES DE SAVOIE

REGLEMENT COUPE CORTADE et RAFFIN

En cas de résultat nul à l'issue du temps réglementaire, 2 mi-temps de 15 min, si le résultat est toujours nul les équipes se départageront par l'épreuve des coups de pied au but, dans les conditions fixées par les lois du jeu.

CORTADE

¼ de finale le Samedi 30 Mars 2024 à 14h30
Le tirage aura lieu le 29 janvier 2024

RAFFIN

Tour de cadrage le samedi 30 mars 2024

AIGUEBELLE 2	vs	CUINES 2
CA YENNE 2	vs	LA RAVOIRE US 2
US LA MOTTE SERV 3	vs	US PONTOISE 2
FC BELLE ETOILE MERCURY 2	vs	**EXEMPT**

TROPHEE 73

Tour de cadrage le samedi 30 mars 2024 à 14h30

LA ROCHETTE 1	vs	PORT CX RGE/LE BOURGET 1

U 20 TRIQUET

Match en retard du 28 Octobre 2023

A.S. MONT JOVET BOZE 1	vs	GJ LA SAVOYARDE 1

Cette rencontre se déroulera le samedi 24 février 2024
En cas de terrain impraticable merci de bien vouloir :

1- Trouver un terrain de repli
Ou
2- Inverser la rencontre

Merci pour votre compréhension

INFORMATION IMPORTANTE

L'utilisation de la FMI sera obligatoire des catégories U15 à séniors filles et garçons
La transmission devra être effectuée dès la fin du match ou obligatoirement le Dimanche soir avant 20heures.
En cas de problème de TRAMSMISSION de FMI
Merci de m'envoyer par SMS (voir numéro en 1er page)
Résultat du match et photo de la tablette ou feuille papier

La commission de Coupes sera dans l'obligation d'infliger des amendes aux clubs ne respectant pas ces demandes.

U13 PITCH

2ème tour le samedi 09 mars 2024

Qualifiés les 1er et 2ème de chaque plateau

A TARENTAISE

Plateau N° 1

A	ES TARENTAISE
B	FCHT
C	VAL D'HYERES
D	GAPS
E	CHAMBOTTE

A MERCURY

Plateau N° 2

LA RAVOIRE	A
CHAMBERY SAVOIE FOOT	B
CHARTREUSE	C
HTE COMBE	D
MERCURY	E

A LA MOTTE SERVOLEX

Plateau N° 3

A	LA MOTTE SERVOLEX
B	ST PIERRE
C	AIX FC
D	DRUMETAZ MOUXY

U13 SERALINI

1er tour le samedi 30 mars 2024 à 14h00

Qualifiés les 1er et 2ème de chaque plateau

A DOMESSIN

Plateau N° 1

SUD LAC
ST BALDOPH
DOMESSIN
JS CHAMBERY

A BAUGES

Plateau N° 2

LA BATHIE
COGNIN
BAUGES
GRIGNON

U11 CREDIT AGRICOLE

2ème tour le samedi 09 Mars 2024

Qualifiés les 1er et 2ème de chaque plateau

A CHAMBERY SAVOIE FOOT

Plateau N° 1

A	ES DRUMETTAZ MOUXY 1
B	GAPS 1
C	LAISSAUD 1
D	UO ALBERTVILLE 1
E	CHAMBERY SF 1

A LA RAVOIRE

Plateau N° 2

US CHARTREUSE 1	A
FC NIVOLET 1	B
JS CHAMBERY 1	C
LA RAVOIRE 1	D
ENT BASSE MAURIENNE 1	E

A ST PIERRE

Plateau N° 3

A	ES TARENTAISE 1
B	QUEIGE 1
C	US GRIGNON
D	CHAMBERY SPORT 73 1
E	ST PIERRE SPORT 1

A ST MICHEL

Plateau N° 4

ST MICHEL 1	A
FCHT 1	B
CS BELLEY 1	C
CAM 1	D

COMMISSION FÉMININE

Président : Jacky GACHET 06 12 22 99 82

Mercredi 10 janvier 2024

Championnat

RENCONTRES EN RETARD REPROGRAMMEES Attention aux changements

3ème journée
Match n° 27343515 U S C AIGUEBELLE contre FC de HAUTE TARENTAISE 2 sauf erreur de ma part, rien reçu sur le motif de remise de cette rencontre ou le résultat. Merci de renseigner le District rapidement.
Réponse District : Aucune réponse pour cette rencontre, le club de AIGUEBELLE US est amendé de 35 EUROS. Le district est toujours en attente d'explications. Date limite pour recevoir des explications est fixée au 21 janvier 2024.

5ème journée
Match n° N° 27343526 U S C AIGUEBELLE contre DOMESSIN US se jouera le dimanche 3 mars 2024 à 10h00.

6ème journée
Match n°27343528 FC de HAUTE TARENTAISE 2 contre ST REMY US 1 se jouera le dimanche 3 mars 2024 à 10h00.

Match n°27343529 EF CHAUTAGNE 1 contre ENT GFVD 2 se jouera le dimanche 3 mars 2024 à 10h00

7ème journée
Match n°27343536 CŒUR DE SAVOIE 1 contre ENT APCR ESB 1 se jouera le dimanche 3 mars 2024 à 10h00.

Match n°27343534 USC AIGUEBELLE 1 contre AS BARBERAZ 1 se jouera le dimanche 31 mars 2024 à 10h00.

Match n°27343538 US ST REMY 1 contre ENT F CHAUTAGNE 1 se jouera le 31 mars 2024 à 10h00.

9ème journée
Match n°27343550 FC HAUTE TARENTAISE 2 contre US DOMESSIN 1 se jouera le dimanche 31 mars 2024 à 10h00.

10ème journée
Match n°27343557 USC AIGUEBELLE 1 contre MONTMELIAN AF 1
Aucune info pour cette rencontre, le club de AIGUEBELLE US est amendé de 35 EUROS. Le district est toujours en attente d'explications. Date limite pour recevoir des explications est fixée au 21 janvier 2024.

11ème journée
Match n°27343560 ENT F CHAUTAGNE contre ENT A Portugais croix rouge/ESB
Dimanche 25 février 2024 à 10H00
Match n° 27343561 FC HAUTE TARENTAISE 2 contre AS BARBERAZ
Date ultérieure

COMMISSION TECHNIQUE

Mercredi 10 janvier 2024

Contacts :
Julien TRANCHANT - CTF : 06 28 94 53 98 – julien.tranchant@savoie.fff.fr
Edouard FROGER – CDFA: 06 10 56 18 18 - edouard.froger@savoie.fff.fr
Damien BILLIET - ETD 73 : 06 20 93 38 11 - dbilliet@savoie.fff.fr
Jean Marc GUICHARD - Représentant des éducateurs

Note aux clubs

Vous pouvez dès à présent anticiper et inscrire vos candidats aux formations prévues sur la saison 2023-2024.
ATTENTION la procédure d'inscription a changé.
Retrouver les procédures d'inscription sur le site du District de Savoie
https://savoie.fff.fr/simple/calendrier-technique-2023-2024/

Afin de gérer les formations au sein de votre club, vous trouverez le tableau récapitulatif des dates des formations sur le site du District (rubrique formation)
N'hésitez pas à contacter le secrétariat si besoin. district@savoie.fff.fr

Note aux clubs

Nous vous remercions d'inscrire 2 candidats par club et par formation

Objectifs de cette disposition :

- Chaque profil est différent dans son évolution, d'où la nécessité d'identifier des profils prioritaires surl'instant T au sein du club.
- Permettre à un maximum de club d'inscrire au moins un candidat sur chaque session.
- Une des richesses de la formation est de collaborer avec des stagiaires venants d'autres structures.

Eventuellement vous pouvez inscrire plus de deux candidats mais ils seront relayés sur liste d'attente.
Dans ce cas, merci de nous communiquer la priorité qui doit être respectée.
Merci de votre compréhension

PRIORITÉ AUX CANDIDATS SAVOYARDS SUR TOUTES LES FORMATIONS ET CERTIFICATIONS

RAPPEL : Pour les candidats possédant une **LICENCE DIRIGEANT** un certificat médical pour **LA PRATIQUE D'ACTIVITE SPORTIVE** est **OBLIGATOIRE**, effectivement ces licences ne couvrent pas la pratique du football.

Ce certificat doit être envoyé lors de l'inscription sur la boite mail du District.

Formations 2023 - 2024

- Formation CFI Foot à 11 (U14 - U19) - limitée à 18 personnes
Dates : samedi 9 décembre 2023 et samedi 13 janvier 2024
Lieu : DRUMETTAZ CLARAFOND
Coût : 150 €
Inscriptions retenues : **18**
Théo LUCET (USC AIGUEBELLE)
Laurent BRUNET - Fabrice RELA (AIX FC)
Yanis KETTANI (US LA RAVOIRE)
Nicolas BRUNET – Lucas THIBAUD (FC LAISSAUD)
Jean-Luc VUIBERT (MONTMÉLIAN A)
Soriba CHERIF (FC NIVOLET)
Jim NZABABELIMFURA – Didier THIEBAUT (ENT DRUMETTAZ MOUXY)
Jean Christophe DUISIT (SAINT PIERRE SPORT)
Julien VAREILLE – Kenny CONDORIS (US LA MOTTE SERVOLEX)
Grégory MARCHIORI (GJ LA SAVOYARDE)
Frédéric ROHLES (JS CHAMBERIENNE)
Mohamed KASMI (CHAMBÉRY SPORT 73)
Lucas BONIN – Morgan PERNOD (CS BELLEY)
Les convocations ont été envoyées par mail, avec copie aux clubs le 22 octobre 2023

- Formation CFI Projet Club - limitée à 16 personnes
Dates : dimanche 14 janvier 2024 et dimanche 28 janvier 2024
Lieu : District de Savoie de Football - CHAMBERY
Coût : 150 €
Inscriptions reçues : **9**
Julia CARROZ PITINO (ENT VAL D'HYERES)
Quentin LANDRAGIN – Nadia ARAB LANDRAGIN (GAPS)
Romain CUSSET- Matthis LUSSIEZ (US LA RAVOIRE)
Thiébault BEBERT – Killian DULLIN (FC BAUGES)
Candidats non prioritaires car hors département
Simon ROYER (UNION SALEVE FOOT)
Vincent REY (ENT S THYEZ)
Les convocations ont été envoyées par mail, avec copie aux clubs le 8 janvier 2024

- Formation CFI U9 Mineurs Garçons - limitée à 16 personnes
Dates : vendredi 1er mars 2024 et lundi 15 avril 2024
Lieu : FC BELLE ÉTOILE MERCURY
Coût : 150 €
Inscriptions reçues : **2**
Hugo POINTET – Titouan CHEDAL BORNU TINLAND (FC BELLE ÉTOILE MERCURY)

- Formation CFI U9 Mineures Filles - limitée à 16 personnes
Dates : vendredi 1er mars 2024 et lundi 15 avril 2024
Lieu : à définir
Coût : 150 €
Inscriptions reçues : **3**
Léa BRESSE (AS UGINE)
Miguena RAVIER (ENT DRUMETTAZ)
Charlotte GOMEZ (US LA RAVOIRE)

- Formation CFI Foot réduit (U6 - U9) Foot réduit - limitée à 16 personnes
Dates : mercredi 6 mars 2024 et mercredi 20 mars 2024
Lieu : COGNIN SP
Coût : 150 €
Inscriptions reçues : **14**
Victoria DOS SANTOS (ETS LE BOURGET DU LAC)
Frédéric BARAS – Gilbert GALLO (AIX FC)
Yves VERDOYA (COGNIN SP)
Paul Alexandre BOIS (FC SAINT MICHEL)
Mohand Ouamar NAIT AMANE – Marine TRABICHET (JS CHAMBERIENNE)
Amirouche MAKHLOUFI (CHAMBÉRY SAVOIE FOOTBALL)
Nathan VANDURME (CA YENNE)
Oscar POETTE – Mathis HUGUET (US LA RAVOIRE)
Jean Michel DUPUIS – Guillaume DUPUIS (FC SUD LAC)
Mohamed AIT TALEB NASSER (FC NIVOLET)

- Formation CFI Foot à 8 (U10 - U13) - limitée à 16 personnes
Dates : mercredi 6 mars 2024 et mercredi 20 mars 2024
Lieu : AIX LES BAINS
Coût : 150 €
Inscriptions reçues : **18**
Abdelkader DJEBABLIA (AIX FC)
Baptiste BOIS - Quentin LANDRAGIN (GAPS)
Romain MANGIN (US PONTOISE)
Jean OLIVEIRA – Benoit VACHER (FC LAISSAUD)
Joan MARTINET - Walter SARTORI (FC SUD LAC)
Romain PELLICIER – Adrien BERTHOLIO – Robin GUILLAT – William GALOFARO (US CHARTREUSE GUIERS)
Romain RIERA (CHAMBÉRY SAVOIE FOOTBALL)
Mustapha BOUTEBA (AS BARBERAZ)
Julien BARTHALAY – Fabien SAHNOUN (CHALLES SF)
Yannick DECKER – José DE OLIVERA COSTA (ST PIERRE SPORT)

- Formation CFI Séniors - limitée à 16 personnes
Dates : samedi 9 mars 2024 et samedi 23 mars 2024
Lieu : LA RAVOIRE
Coût : 150 €
Inscriptions reçues : **16**
Mohamed ALTUNGOLLER – Nicolas PORRO (AS UGINE)
Mathis GARAVEL (US CHARTREUSE GUIERS)
Edouard LOSSERAND – Raphaël MUKENDI (JS CHAMBERIENNE)
Didier THIEBAUT – Guérino POLCE (ENT DRUMETTAZ MOUXY)
Ludovic GERMAIN (CHALLES SF)
Josue Aquila ABESSOLO EKOGHA (US LA RAVOIRE)
Frédéric YVON (UO ALBERTVILLE)
Hasan ERFIDAN (ES TARENTAISE)
Candidats non prioritaires car hors département
Sofian GHILAS (CS BELLEY)
Sébastien DE MARCHI (AS SILLINGY)
Antony CORREIA (FC LA FILIERE)
TURGUT Caliskan (OLYMPIQUE DE CRAN)
Eddy ROEYGENS (ABBAYE US GRENOBLE)

Certifications 2023 - 2024

Certification CFF2 - MAXIMUM 6 candidats
Date : jeudi 7 mars 2024
Lieu : à définir
Coût : 70 €
Inscriptions reçues : **6**
Théo ALEXANDRE (ENT F CHAUTAGNE)
Alexandre ROUX (US LA MOTTE SERVOLEX)
Candidat non prioritaire car hors département
Driss SIF (ENT S ST PRIEST)
Anthony FRIZON – Luc VESSELA (US DOLOMIEU)
Fabien SCUSSEL (FC COLOMBIER)

Certification CFF1 - MAXIMUM 6 candidats
Date : lundi 25 mars 2024
Lieu : à définir
Coût : 70 €
Inscriptions reçues : **2**
Candidat non prioritaire car hors département
Sabri BETTIH (AS THONON)
Mattéo CARRET (FC LA SURE)

Certification CFF2 - MAXIMUM 6 candidats
Date : jeudi 2 mai 2024
Lieu : à définir
Coût : 70 €
Inscriptions reçues : **3**
Romain LESUR – Fabrice RELA (AIX FC)
Cédric BAULON (US CHARTREUSE)

Certification CFF3 - MAXIMUM 6 candidats
Date : jeudi 23 mai 2024
Lieu : à définir
Coût : 70 €
Inscriptions reçues : **4**
Tristan BRIKH (FC HAUTE TARENTAISE)
Mohamed OUTCHIRI (ENT DRUMETTAZ MOUXY)
Samy ZIDANE (ENT S TARENTAISE)
Candidat non prioritaire car hors département
Andrea SALERNO (US ANNECY LE VIEUX)

Certification CFF1 - MAXIMUM 6 candidats
Date : mardi 4 juin 2024
Lieu : à définir
Coût : 70 €
Inscriptions reçues : **3**
Yvann FREPPAZ – Anthony PERRIN (ES TARENTAISE)
Séverine MICHON (CHAMBERY SAVOIE FOOTBALL°)

Certification CFF4 - MAXIMUM 6 candidats
Date : mardi 18 juin 2024
Lieu : à définir
Coût : 70 €

Inscriptions reçues : **5**
Tristan BRIKH (FC HAUTE TARENTAISE)
Mohamed OUTCHIRI (ENT DRUMETTAZ MOUXY)
Mireille FAURE (UO ALBERTVILLE)
Nadjim MLADJAO (AIX FC)
Candidat non prioritaire car hors département
Moussa SAHRAOUI (AS GENEVOIS)

Crédit Mutuel

COMMISSION DES ARBITRES

Président : Daniel DESMARIEUX 06 75 93 17 52
Vice – Président Jacky MESTACH : 06 15 20 07 75

arbitres@savoie.fff.fr

Réunion du 08 janvier 2024

La CDA
Présents : Mrs Daniel DESMARIEUX, Gérard SOTO, Jacky MESTACH, Christophe DUPAYS, Alphonse LOMBARD, Emmanuel BONTRON,
Excusés : Mrs Luc ALIX, Maxime LAMBERT,

Gestionnaire des désignations :
-Mr Daniel DESMARIEUX (tél : 06 75 93 17 52)
-Mr Alphonse LOMBARD (tél : 06 12 59 37 49)

NOTE AUX CLUBS – COUPE FUTSAL

En ce qui concerne le défraiement des arbitres sur les matchs COUPES FUTSAL
Les arbitres sont à indemnisés par les clubs sur tous les matchs en U20 / U19 / U17
Sur les autres catégories U15 / U13, il y aura une péréquation en fonction des équipes engagées . Donc pas règlement le jour du plateau.

FORMATION INITIALE D'ARBITRAGE – 2 EME SESSION – SAISON 2023 / 2024

A L'ATTENTION des CLUBS

Retrouvez ci-dessous les dates de la prochaine formation Initiale d'Arbitrage à destination des candidat(e)s arbitres jeunes ou seniors.

Aux dates suivantes : Du **samedi 27, 28 janvier 2024** (séance 1 à 6)
Au DISTRICT de FOOTBALL de SAVOIE -MAISON DES SPORTS- CHAMBERY
Et
Le **samedi 03 février 2024** (séance 7 administrative et examen)

Les inscriptions s'effectuent en ligne directement sur le site Internet de la Ligue.
Les clubs en situation d'infraction au statut d'arbitrage, sont donc invités à présenter des candidats
(Bien-sûr selon vos possibilités)

Pour plus de renseignements, vous pouvez contacter l'IR2F : 04.72.15.30.21 ou formations@laurafoot.fff.fr

---

A savoir que le candidat doit suivre la formation FIA complétement pour pouvoir passer l'examen à la fonction « Arbitre »

GROUPEMENT ARBITRAGE – D1, D2, ASS – SAISON 2023 / 2024

Groupement des arbitres

Dates de convocation officielle pour les arbitres : **Groupes D1 – D2 - ASS**

REPORT DE DATE : vendredi 15 mars 2024,

Le vendredi soir de 19h00 à 22h00,

RDV Maison des SPORTS de CHAMBERY

Sont convoqués **les arbitres D1 – D2 – ASSISTANT SPECIFIQUE DISTRICT**

Mrs Engin ACARER (YENNE), Aissa BEKSAS (CHY SAVOIE FOOTBALL), Emmanuel BONTRON (LA CHAMBOTTE), Bernard CAMUS (HAUTE TARENTAISE), Cédric CROZIO (JSC), Tayfun DURMAZ (AIX LES BAINS), Christophe DUPAYS (DRUMETTAZ), Antony GROS (Indépendant), Loic LEROUX (FUTSAL LE BOURGET), Furtado MENDES VARELA (Grignon), Ernest PICQUE (indépendant), Faical REMILI (VAL D'HYERES), Jérôme SOLTYSIAK (AIGUEBELLE), Gérard SOTO (LA RAVOIRE).

Mrs Salim ABADDAR (C A M), Chemchedine BOUCHELAGEM (AIX LES BAINS), Damien BOUCHER (MONTMELIAN), Laurent CABY (MONTMELIAN), Jamal CHAMMY (DRUMETTAZ), Ramzi EL BAOUCHI (LA CHAMBOTTE), Sébastien FOUCAUD (TARENTAISE), Mehmet KARABULUT (AIX LES BAINS), Abdelhafid MEGUIRECHE (AIX LES BAINS), Laurine MEUNIER (YENNE), Rayane MESRARI (ST BALDOPH), Benoit MISSON (BOZEL), Ibrahim OUMOURI (CSF),

---

Mrs Fabien EXCOFFIER (U O ALBERTVILLE), Samir KAHOUL (COGNIN SPORT), Youssef LAMHIDI (AIX LES BAINS), Sauveur MICALLEF (indépendant), Romuald PINET (HAUTE TARENTAISE),

Lors de cette matinée,
Il sera réalisé le test théorique et une revue de la gestion administrative lors des matchs
pour une uniformisation arbitrale

REGROUPEMENT ARBITRAGE – D3, D4, D5, STAGIAIRES – SAISON 2023 / 2024

Dates de convocation officielle pour les arbitres : **Groupes D3 – D4 – D5 - STAGIAIRES**

samedi 23 mars 2024, Le samedi matin de 8h30 à 13h00,

RDV Maison des SPORTS de CHAMBERY

Sont convoqués **les arbitres D3 – D4 –D5 - STAGIAIRES SENIORS**

Mrs Mohamed ACHALHI (JSC), Abdessamad AIT-KHOUYA (ST BALDOPH), Mohamed AYARI (CSF), Ali BOUBAKER (PONTOISE), Didier CAUCHETEUX (ST REMY), Bilal CHAFAI (MERCURY), Badr CHAMMY (DRUMETTAZ), Daniel DESMARIEUX (CHARTREUSE GUIERS), Hamza DUMANDAG (CSF), Chérif GUENTRAH (LA BRIDOIRE), Yan LAMBERLIN (LA CHAMBOTTE), Ahamada MADI (indépendant), Jacky MESTACH (MODANE), Abdelghani MOURCHAD, Benoit TASSARD (CŒUR DE SAVOIE), Robin VERDOYA (LA CHAMBOTTE), El Hadyi AW (CSF), Remi BENOIT (LA BATHIE), Jéremy ALIX/CHOSSAT (LA CHAUTAGNE), Nauram ANLI (BARBERAZ)

Mrs Mohamed AMLIL (U O A), Christ BERTHE (NIVOLET), Soriba CHERIF (C S F), Abdulkhadir DENIZ (BARBERAZ), Farid DJEHICHE (CHARTREUSE GUIERS), Youssef FOUAZI (JSC), Kamal GHAZI-FAKHR (APREMONT), Mustapha HAMADI (PORT CROIX ROUGE), Emmanuel PERRON (indépendant), Youssef RHIFARI (JSC), Mohamed SMAILI (PONTOISE), Hervé VANNESPENNE (LA ROCHETTE), Jean-Francois PERROUSE (DOMESSIN), Fabrice HAND (MONTMELIAN)

Mrs DJIBA (BARBERAZ), Guillaume MARTIN (HAUTE TARENTAISE), Ismael BELAROUCI (NIVOLET), Laurent DENEUX (LAISSAUD), Laura LEDET (LA CHAMBOTTE), Johnny MULLER (SUD LAC), Mohammed RAHHALI (CHARTREUSE GUIERS

Lors de cette matinée,

Il sera réalisé le test théorique et une revue de la gestion administrative lors des matchs

pour une uniformisation arbitrale

DATES A RETENIR - SAISON 2023 / 2024

-Lundi 15 janvier 2024 : Réunion de toute la composante de la CDA
-Lundi 22 janvier 2024 : Réunion de CDA
-Lundi 29 janvier 2024 : Réunion du CD et CDA
-Lundi 05 février 2024 : Réunion de CDA
-Lundi 12 février 2024 : Réunion de CDA
-Lundi 19 février 2024 : Réunion de CDA
-Lundi 26 février 2024 : Réunion du CD et CDA
-Lundi 04 mars 2024 : Réunion de CDA
-Lundi 11 mars 2024 : Réunion de CDA
-Vendredi 15 mars 2024 : Regroupement des Arbitres Séniors D1 – D2 – ASSISTANT
-Lundi 18 mars 2024 : Réunion de CDA
-Samedi 23 mars 2024 : Regroupement des Arbitres Séniors D3 - D4 - D5 – STAGIAIRES

VŒUX 2024

COMMISSION FAFA

Lundi 8 janvier 2024

Notes aux clubs FAFA - Emploi

A compter de la saison prochaine, les modalités de dépôt des dossiers vont évoluer. Ainsi, il y a désormais un quota par ligue, et donc par district (1 dossier peut-être 2 pour la Savoie). De ce fait, il est plus que jamais **extrêmement important que les clubs constituent leur dossier pour fin mars 2024**. Ceci pour des embauches prévues à compter de juillet 2024. Le président reste à votre disposition pour la constitution des dossiers.

Notes aux clubs FAFA - Equipement

Pour les dossiers FAFA équipement, les clubs doivent informer le district et commencer à « monter » les dossiers avant le 31 janvier 2024. A cette date, nous effectuerons la ventilation de la subvention de la Savoie entre les dossiers reçus et dument complétés.

DRUMETTAZ : votre dossier semble complet. En cours d'instruction.
Le montant alloué sera déterminé au 31 Janvier 2024.

LA MOTTE SERVOLEX : Votre dossier concernant l'éclairage LED est incomplet. Il manque la fiche projet dûment complétée, la délibération de la mairie, par ailleurs, merci de nous dire la date approximative des travaux.

LE PONT : Votre dossier concernant l'éclairage LED semble complet.
Il est transmis à la commission régionale pour instruction avec une demande de subvention de 3 600€

CHARTREUSE – Terrain Entre Deux Guiers éclairage LED : Votre dossier semble complet, en cours d'instruction.

LE BOURGET DU LAC - Terrain André SANDON :
La commission enregistre votre réponse.
Votre dossier semble complet, en cours d'instruction.
La subvention de 80 % est le maximum autorisé par la loi et en aucun cas le taux du FAFA.
Pour ce qui concerne le projet de drainage (projet N° 6), le taux maximum de subvention est de 20 % plafonné à 15 000 Euros.
De plus cela dépend du budget alloué au District.
La répartition entre les projets de Savoie se fera au 31 Janvier 2024.

FC LAISSAUD : en attente retour documents

AS UGINE : en attente retour documents

A noter que les montants de subvention indiqués sont sous réserve de l'enveloppe allouée au District de Savoie et des dossiers en cours pour la saison 2023/2024. La répartition s'effectuera au début de l'année 2024 (31 janvier 2024).

COMMISSION DEPARTEMENTALE Des TERRAINS et INSTALLATIONS SPORTIVES

Réunion du 8 janvier 2024

terrain@savoie.fff.fr

Présents :

Denis CRESTÉE

A L'INTENTION DES CLUBS

Glossaire :
- **CFTIS : Commission Fédérale des Terrains et Installations Sportives**
- **CRTIS : Commission Régionale des Terrains et Installations Sportives**
- **CDTIS : Commission District des Terrains et Installations Sportives**
- **AOP : Arrêté d'Ouverture au Public**
- **PV CDS : Procès-verbal de la Commission de Sécurité**
- **SYN : terrain synthétique**
- **PN : pelouse naturelle**

Quelques rappels

Durée de validité du classement d'un éclairage
Contrôle des éclairages tous les 24 mois pour les niveaux E5 à E7 avec des sources IM (sources classiques, IM Iode métallique), et contrôles des éclairages tous les 48 mois pour les niveaux E5 et E7 avec des sources à LED.
Sur les éclairages, initial ou en confirmation, les échéances peuvent varier en fonction du nombre de lux et du facteur d'uniformité.

Informations Fédérales
Lors d'un remplacement d'anciens projecteurs par des LEDS, une demande d'avis préalable est demandée, la Mairie doit fournir le certificat d'entretien et de conformité.

Installations sportives
Concernant les nouveaux règlements de la FFF (01/07/2021) la limite de l'installation doit être clôturée pour un classement T4 ou T5 (article 6.3 page 62)

Organismes de contrôles in situ des gazons synthétiques,

- LABOSPORT France – 72100 LE MANS
- NOVAREA – 28000 CHARTRES
- C2S – 38070 SAINT QUENTIN- FALLAVIER
- LABO DES SOLS – 72470 SAINT MARS LA BRIERE

Zone de sécurité
pour les installations sportives une surface de 2,50 m de largeur, appelée zone de sécurité, en périphérie de toute l'aire de jeu est obligatoire. Aucun obstacle, matériel ou équipement ne peut exister sur ou au-dessus de l'aire de jeu et dans la zone de dégagement de 2,50 m. **Aucun dossier de classement ne peut être établi sans le respect de cette règle**.

DOSSIERS EN COURS

Stade d'Apremont - APREMONT :
La Commission des Terrains est dans l'attente de la confirmation de l'installation d'une main courante sur le terrain pour finaliser le dossier, pour un classement en T6 **(date butoir le 01/02/2024)**.

Stade Municipal – BARBERAZ :
La Commission des Terrains est toujours dans l'attente de la confirmation de la mise en conformité des zones de sécurité à 2,50 m et de la hauteur des buts, pour finaliser le classement du terrain **(date butoir le 01/02/2024).**

Stade Maxime PAUTOT – BOZEL :
La Commission vous contactera, suite à la mise en conformité des zones de sécurité à 2,50 m et de la hauteur des buts à 2,44 m, pour renouveler le classement de l'installation prévu pour la saison en cours.

Stade Montmain – UGINE :
Comme convenu, la Commission reste à la disposition de la Mairie d'UGINE pour contrôler le nouvel éclairage en LED.
Concernant le projet de nouveaux vestiaires sur le stade de Montmain, la Commission reste à votre disposition pour vous aider à monter ce dossier.

Stade des Glières – QUEIGE :
Suite à notre entretien téléphonique du 28/11/2023, La Commission des Terrains prend note des travaux qui seront effectués et nous restons à votre disposition pour la suite à donner à ce dossier.

Stade Municipal – DOMESSIN :
Nous attendons la fin des travaux des nouveaux vestiaires pour nous rendre sur le terrain pour effectuer une visite pour le classement de votre terrain.
La Commission reste à votre écoute.

Stade Municipal – LA BRIDOIRE :
La Commission vous contactera pour renouveler le classement de l'installation prévue pour la saison en cours.

Stade Maurice REY 2 – LA CROIX DE LA ROCHETTE :
La Commission vous contactera pour finaliser l'éclairage et en même temps discuter pour étudier les projets de travaux d'installation d'un 2ème vestiaire arbitre.

Stade Bertaïola – CHALLES LES EAUX :
La Commission des Terrains est toujours dans l'attente des documents demandés pour le nouvel éclairage afin d'effectuer les mesures d'éclairage.

Stade Jean Claude ROCCA – LA PLAGNE TARENTAIRE :
La Commission vous contactera pour prendre rendez-vous pour effectuer les mesures d'éclairage du terrain, pour un renouvellement.

Stade Albert MARTIN – BOURG ST MAURICE :
Comme convenu, la Commission contactera la Mairie de BOURG ST MAURICE et le club, pour contrôler le nouvel éclairage en LED.

Stade La MALADIERE – AIME LA PLAGNE :
Après contact avec le club du FC HTE TARENTAISE, nous prenons note que c'est une création d'un nouveau terrain synthétique et d'un nouvel éclairage LED.
La Commission vous contactera pour fixer un rendez-vous pour effectuer les nouvelles demandes de classement.

Stade Philippe BASSO – ENTRELACS :
La Commission vous contactera pour fixer un rendez-vous pour effectuer les mesures d'éclairage du terrain pour un renouvellement.

Stade Marcel FAURE-BRAC – ST MICHEL DE MAURIENNE :
Comme convenu, la Commission contactera la mairie de ST MICHEL DE MAURIENNE et le club pour fixer un rendez-vous pour contrôler le nouvel éclairage en LED.

Stade Roger MAILLET – ST PIERRE DE BELLEVILLE :
La Commission vous contactera et pour fixer un rendez-vous pour effectuer les mesures d'éclairage du terrain pour un renouvellement.

Stade Albert SERRAZ 1 – MONTMELIAN :
La Commission vous contactera pour fixer un rendez-vous pour effectuer les mesures d'éclairage du terrain pour un renouvellement.

Stade du MARAIS 2 – LAISSAUD :
Dossier en cours pour demande d'homologation pour le terrain et d'un éclairage sur le terrain d'entraînement pour un niveau T7.

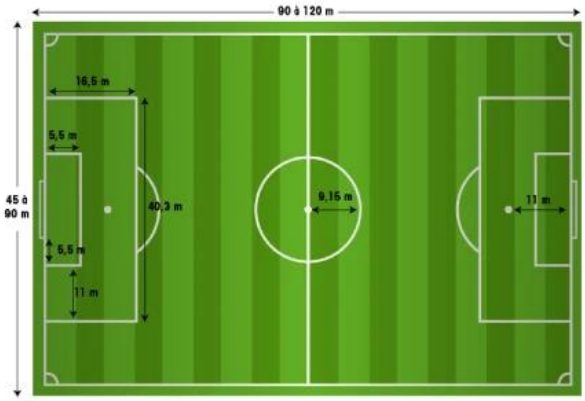

COSEEC France
Sols et Equipements Sportifs
17 impasse de la pierre à feu
PAE Les Grandes Vignes
74330 LA BALME DE SILLINGY
Tél : 04 50 68 84 28

ANNEXES

- Rencontres FUTSAL
- Lettre du président de la FFF « Les problématiques de Laïcité »
- Manifestation club « ENT. S. TARENTAISE »